natania noticias

MAYO 2021 | Nº 465

Trabajamos para que cumplas Tu Sueño

CÓRDOBA I MENDOZA I SALTA I TUCUMÁN I SAN JUAN I NEUQUÉN I CHUBUT | BUENOS AIRES

EDITORIAL

Mayo, esperándote para lograrlo.

Un nuevo mes comienza y el calendario está en blanco, aún. La rutina familiar y laboral que sostendremos durante el año seguramente ya esté definida y puesta en marcha. Ahora, cabe preguntarse: esa puesta en marcha, ¿tiene un destino final? ¿Un objetivo?

Según la RAE, una de las definiciones de "trabajar" es "intentar conseguir algo, generalmente con esfuerzo". Y este "algo", ¿qué es? ¿En qué empeñamos nuestro esfuerzo? Desde aquí, el panorama suele ser bastante claro: nuestro esfuerzo está depositado en allanar los caminos para que llegues a concretar tu sueño.

Seguramente, tus prioridades y tus objetivos estén definidos, pero nunca está de más revisar esa lista, ese orden. Desempolvarlo, repensarlo, darlo vuelta, imaginar un "qué pasaría sí" y descubrir nuevas respuestas, darse cuenta y, finalmente, moverse hacia ellos.

Suceda lo que suceda, acá estaremos. Ofreciéndote soluciones, posibilidades, siendo tus aliados en este proyecto. Que este nuevo mes en blanco sean 31 oportunidades nuevas y acordate: si no las encontrás, podés crearlas. Te invitamos a recorrer las páginas de nuestra revista, donde vas a ver las novedades sobre los avances de obra, las asignaciones, los beneficios y las experiencias de otros ciudadanos, entre otras cosas. Repasala. Recordá por qué iniciaste este camino y no olvides que tu esfuerzo vale, solo tenés que preguntarte... ¿En qué vas a depositarlo hoy?

Juntos, ¡llegamos!

A los que se comprometen y se esfuerzan
día tras día por mejorar nuestra Argentina.

A los que trabajan y creen en el trabajo,
a los que crean trabajo y a los que lo buscan,
lo enseñan y lo protegen.

En el 2021 que exige construir, crear y proteger

Feliz día
del trabajador!

VALLE CERCANO
TU LUGAR PARA CRECER

natania
tu casa en Argentina

AVANCES DE OBRA

¡Nuestras obras **toman altura**!

Los emprendimientos con el sello Natania crecen sin descanso. Si vivís en alguna de estas provincias seguro has notado nuestra presencia. Te contamos a continuación cómo avanzan nuestras obras:

74 deptos
36 cocheras
3 locales comerciales

Neuquén **Natania 64**

Ubicación: Carlos H. Rodríguez 414

Empresa constructora: Rigel

Nuestra esquina estrella crece piso a piso. Estamos trabajando a paso firme en las instalaciones de agua y cloacas. Tenemos claro el objetivo de mantener la fecha prevista para la finalización, aún en estos tiempos de cambios constantes.

AVANCES DE OBRA

Mendoza Natania 61. Etapa 1

Ubicación: Leguizamón y Perito Moreno

Empresa constructora: RAC

Actualmente, nos encontramos pintando los primeros pisos y continuamos avanzando con las instalaciones y las terminaciones. ¡Estamos muy cerca de la recta final! Además, te contamos que la segunda etapa ya empieza a tomar altura.

61 deptos
38 cocheras
5 locales comerciales

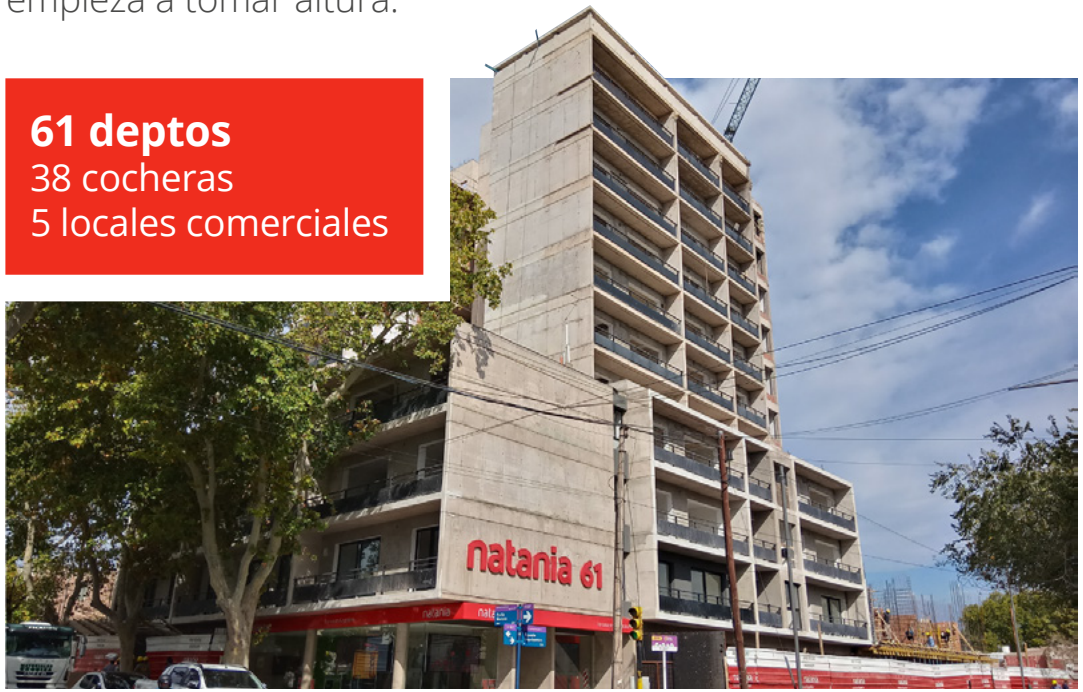

PROYECTOS DE ARQUITECTURA

CORPORATIVOS
COMERCIALES
RESIDENCIALES

DESARROLLOS URBANOS

COUNTRIES
BARRIOS CERRADOS
LOTEOS

Maipú 607 / S.M. de Tuc
0381 4309099

WCL
WERBLUD • COHEN IMACH • LICHTMAJER
DESARROLLOS INMOBILIARIOS

@grupoWCL

AVANCES DE OBRA

Salta Natania 68

Ubicación: Vicente López 1456

Empresa constructora: RAC

Estamos hormigonando las losas de los primeros niveles de las torres posterior, central y frontal, mientras adelantamos los tiempos de los hitos de desencofrado de losa de planta baja de cada una de ellas.

40 deptos
26 cocheras
1 local comercial

RAC CONSTRUCCIONES

CONSTRUIMOS **CALIDAD**,
CONSTRUIMOS **CONFIANZA**.

HORMIGÓN EN LOSA - SALTA, ARGENTINA.

ESTAMOS CONECTADOS

www.rac.com.ar @rac_construcciones /racsrl

AVANCES DE OBRA

Tucumán Natania 69

Ubicación: Av. Leandro Alem 110

Empresa constructora: Batia

Ya se hormigonó la losa sobre planta baja y empezamos a planificar para las próximas semanas el hito de desencofrado de la misma, lo cual nos permite cumplir con el tiempo previsto.

64 deptos
11 cocheras
1 local comercial

¡Avanzamos juntos hacia tu sueño!

¡Agrandamos **sueños!**

Anexamos dos nuevos terrenos al proyecto inicial de nuestro emprendimiento Natania 77, ubicado en Ignacio de la Roza al 1.600 en San Juan.

Con esta nueva adquisición, la obra duplica su superficie total, llegando a 2.623mts2 . A su vez, optimiza las dimensiones y accesos previstas al inicio del proyecto.

Con salida a dos calles, Ignacio de la Roza y Mitre, y con 25 metros de frente, este edificio proyecta 158 departamentos que serán el hogar de muchos sanjuaninos.

- Anexamos dos terrenos al proyecto **Natania 77**.
- Superficie total: **2.623mts²**.
- **Salida a dos calles:** Ignacio de la Roza y Mitre.
- **25 metros** de frente.
- Proyeccion de **158 departamentos**.

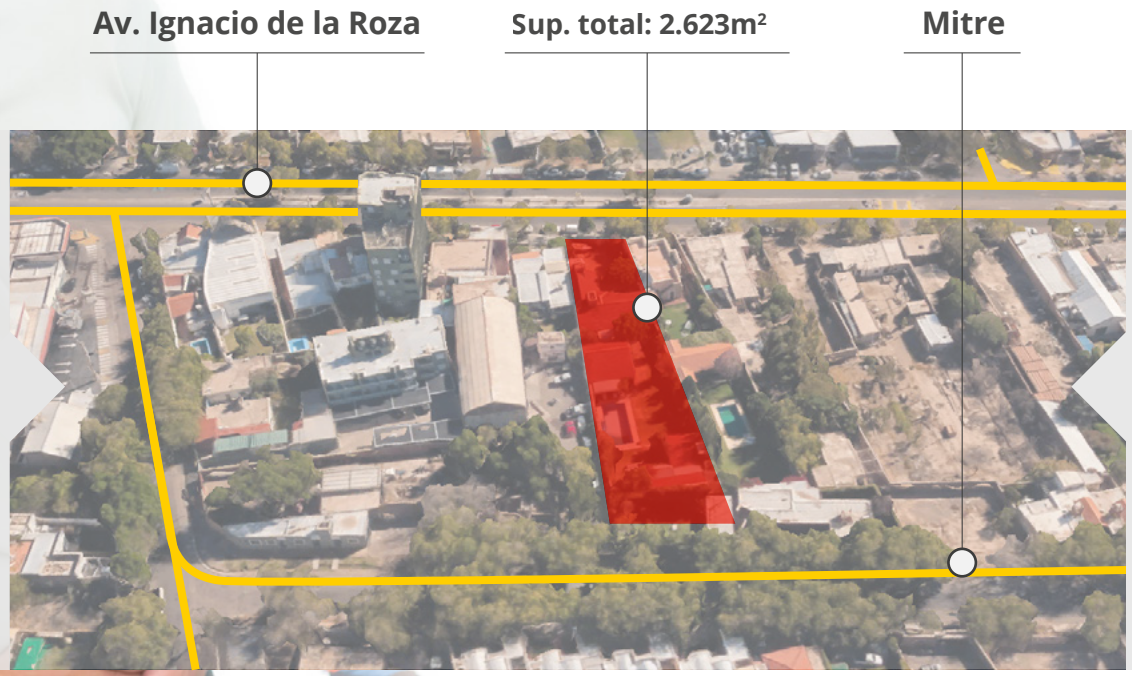

¡Seguimos creciendo en **San Juan**!

PROMO 3+1

HACELE EL OSO "POLAR" A LA INFLACIÓN

POR CADA 3 CUOTAS QUE ADELANTÁS

TE BONIFICAMOS 1 [1]

SI ESTÁS PAGANDO TU CUOTA TENENCIA ¡EL 3+1 ES UNA EXCELENTE FORMA DE GANAR!

EXCLUSIVO PARA SOLUCIONES FLEXIBLES DE DEPTO.
TUS ADELANTOS DE CUOTAS TE SIRVEN PARA SCORING, CHANCES[3] Y CONCURSO DE APORTES

TENÉS TIEMPO HASTA EL 31/05

natania
tu casa en Argentina

0800 555 6282 | natania.com

Bases y condiciones en natania.com/aviso_legal

0800 888 2553 | vallecercano.com

Bases y condiciones en vallecercano.com

VALLE CERCANO
URBANIZACIÓN CIENTÍFICAMENTE PLANIFICADA

Consultar bases y condiciones de la "Promo 3+1" en nuestras sucursales y en nuestra web www.vallecercano.com (1) Corresponde a "Aportes Inversores Mensuales", no vencidos, que se acrediten entre el 1°de abril al 31 de mayo de 2021 para el Sistema Natania – Deptos. (2) Una vez efectuado el Adelanto de Aportes, se bonificará un aporte mensual, del mismo tipo del que haya sido objeto del Adelanto de Aportes (3) Scoring y Chances: Corresponde a sistemas de adjudicación específicamente regulados en el Contrato de Fideicomiso, Convenio de Incorporación y Bases y Condiciones Generales del SAAT publicadas por el fiduciario en www.vallecercano.com. La revalorización de los aportes quedará sujeta a los criterios y/o condiciones de revalorización fijados por Natania, los cuales se vinculan parcialmente con los aumentos en los índices de costos de construcción. Las enunciaciones mencionadas en el anuncio son meramente indicativas, ejemplificativas y no contractuales, no comprometiendo a la Empresa en relación a rendimiento financiero alguno. Para la plaza de Comodoro Rivadavia aplica el párrafo redactado a continuación: Art. 4° Ordenanza 9422/09: Defensa del Consumidor de Municipalidad de Comodoro Rivadavia (Domicilio: Sarmiento 975; Teléfono: (297) 446-5474 – (297) 406-899; Correo: consumidorcomodoro@yahoo.com.ar). Razón Social: Fideicomiso NPV ARU01 INVERSOR, CUIT 30-71459039-8.

natania 57
San Juan

SCOP

CONSTRUCCIONES SCOP S.A.

Dirección: Av. España Sur 2415, J5402 DSE, San Juan
Tel: (0264) 428 0071 / (0264) 428 0075
Mail: info@construccionesscop.com.ar
www.construccionesscop.com.ar

NUEVOS CLIENTES

¡Cada vez **más familias** son Natania!

Nos alegra darle la bienvenida y presentar a los nuevos ciudadanos que nos eligieron para concretar su sueño de la casa propia.

Nos enorgullece que nuestro compromiso se vea reflejado en sus elecciones.

¡Bienvenidos a nuestra gran familia!

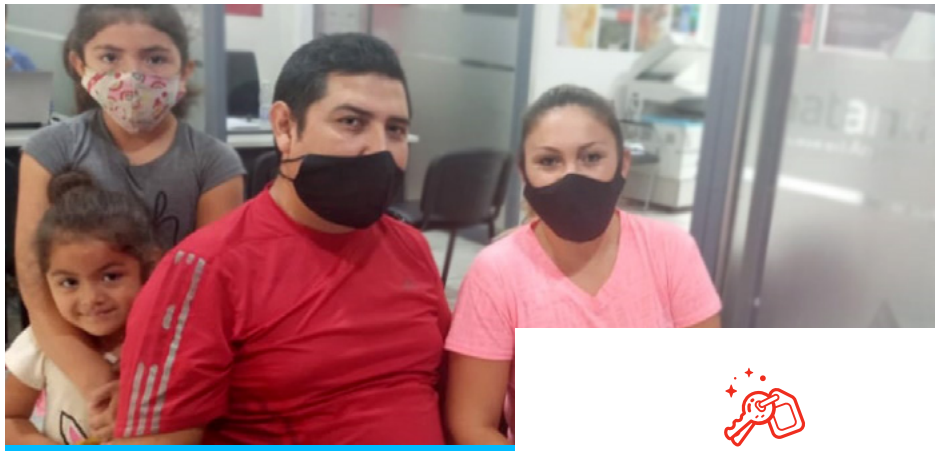

Cintia Arrieta y familia.
Mendoza

Compartimos algunas de las imágenes de los ciudadanos que se sumaron este mes

Lucas Vaisman.
Mendoza

Gastón Isaías Caliva.
Neuquén

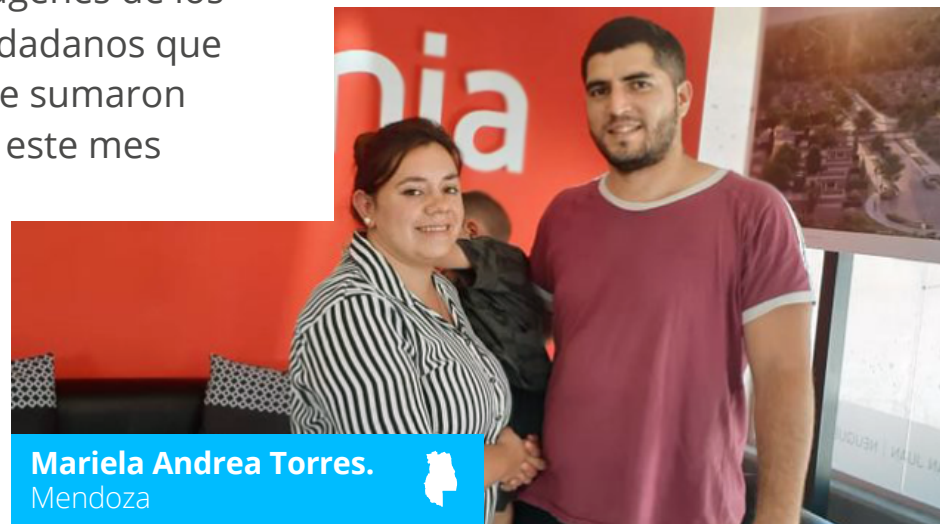

Mariela Andrea Torres.
Mendoza

CÓRDOBA

¡La casa propia llegó a **Córdoba**!

Natania lanza su producto Casas en Valle Cercano, diversificando así su oferta para las familias de la zona.

Los ciudadanos cordobeses que hasta este momento podían acceder a departamentos, lotes y cocheras, hoy tienen la posibilidad de adquirir su vivienda 100% financiada.

La primera tipología que estará disponible será la Futura, que incluye un dormitorio, living, comedor, cocina integrada, patio con cierre perimetral y espacio para el auto.

Futura
1 Dorm.

CÓRDOBA

Los cordobeses podrán disfrutar de una vivienda tradicional, de 1 o 2 dormitorios, como así también ampliar los espacios hacia el fondo, o bien, hacia una segunda planta.

Futura
2 Dorm.

Las casas Natania en Córdoba se construirán en el ya consolidado Valle Cercano, ubicado al sur de la ciudad, a pocos minutos del centro, sobre José B. Cottolengo esq. Río Negro.

"Estamos muy contentos de poder brindarles a las familias cordobesas la posibilidad de invertir en su vivienda propia con un sistema 100% financiado. Nuestra gran trayectoria y experiencia en el resto del país nos asegura el inicio de grandes emprendimientos de casas en Córdoba, caracterizados por la seguridad, los espacios verdes y la urbanización inteligente."

Ezequiel Bonomo
Gerente Corporativo Comercial

VALLE CERCANO

0800 888 2553 | VALLECERCANO.COM

GRUPO ECIPSA

Imágenes y renders no contractuales. Mobiliario y paisajismo a simples fines ejemplificativos, no incluidos en la oferta. La imagen corresponde al proyecto de tipología "Casa Futura". La distribución de los espacios y/o dimensiones podrán variar en función de necesidades de orden técnico que se presenten durante la construcción o aprobación de las unidades. Detalles de terminación y/o fachada podrán diferir de acuerdo a cambios en proyecto de arquitectura y/o a requerimientos de organismos intervinientes en la gestión aprobatoria. La bonificación nombrada es sobre el total de los primeros cuatro (4) aportes inversores, y solo para quienes ingresen al Plan Único de Casas en la jurisdicción de la ciudad de Córdoba. Tratándose de sistemas de fideicomisos al costo, todos los valores son redeterminables y podrán variar por el aumento o disminución de los costos inicialmente proyectados en el contrato, en base a pautas objetivas establecidas en el contrato y en cada plan. Los términos y condiciones de cada plan y producto deben consultarse en Sucursal o en www.vallecercano.com.

EXPANSIÓN NATANIA

¡**30 terrenos**, miles de sueños!

En los últimos 10 años adquirimos 30 terrenos que, con el tiempo, se convertirán en el hogar de miles de argentinos en cada una de las provincias.

Conversamos con **Mariano Berelejis**, responsable de Desarrollo de Nuevos Canales, sobre esta importante gestión:

"A la hora de seleccionar un terreno para un emprendimiento del Grupo, lo más importante a tener en cuenta es la ubicación estratégica, ya que es una de las principales cualidades por las que nos eligen en todo el país".

Este logro demuestra, una vez más, que el compromiso es constante y que proyectamos Natania para muchos argentinos más.

PROMO 4+1

PLANES CLÁSICOS

DE CASA, DEPTO, LOTE O COCHERA

SI ESTÁS EN LA ETAPA ANTICIPO DE TU PLAN DE ACUMULACIÓN DE PORCENTAJE,

CADA $4 QUE ADELANTÁS

TE BONIFICAMOS $1 (1)

¡ADELANTÁ Y GANALE AL MONSTRUO DE LA INFLACIÓN!

TENÉS TIEMPO HASTA EL 31/05

natania
tu casa en Argentina

0800 555 6282 | natania.com

Bases y condiciones en natania.com/aviso_legal

0800 888 2553 | vallecercano.com

Bases y condiciones en vallecercano.com

VALLE CERCANO
URBANIZACIÓN CIENTÍFICAMENTE PLANIFICADA

*Consultar bases y condiciones de la promo 4+1 en nuestra sucursal de tu jurisdicción y/o a través de www.natania.com; (1) Aplica para "Aportes Inversores Mensuales" no vencidos de un plan clásico (acumulación de %) Natania para el producto Casa, Depto, Lote o Cochera, que se acrediten entre el 01/04/2021 y el 31/05/2021. La bonificación a practicarse será por un monto equivalente al 25% del monto total aportado, siempre y cuando se cumpla con adelantar un mínimo de cuatro (4) aportes inversores mensuales.

Sigamos construyendo la patria
con conciencia, responsabilidad,
lealtad y esfuerzo.

· 1810 - 2021 ·
Somos comunidad

VALLE CERCANO
TU LUGAR PARA CRECER

natania
tu casa en Argentina

34 años

natania
tu casa en Argentina

Contribuyendo con el crecimiento urbano y cultural de la Argentina

Hoy más que nunca

+75 emprendimientos consolidados y en desarrollo

Cultura natania

SALTA

¡Un año más **en Salta**!

Hace 8 años, Salta nos recibió con los brazos abiertos. Creciendo y aprendiendo juntos, en este nuevo aniversario reafirmamos nuestro compromiso con los ciudadanos de la provincia que confiaron en nosotros... ¡Ellos nos ayudan a ser mejores en cada paso que damos!

¡Gracias al equipo salteño que hace de la sucursal un gran lugar!
Cada uno de ellos es indispensable para hacer realidad el sueño de la casa propia.

Ana Laura **Prado**

Carlos **Reynoso**

Evangelina **Cuadri**

Fabiana **Ortubia**

Marisol **Massola**

Matías **Sivila**

Mercedes **Lizarraga**

Mónica **Peralta**

Pía **Tobío**

Silvia **Herrera**

Victor **Sánchez**

Victoria **Lopez**

Año a año, apostamos a la provincia. Actualmente, son 7 los emprendimientos entre finalizados y proyectos en desarrollo.

natania 52

Nuestro primer edificio en la provincia, inaugurado en 2017, está sobre la calle Anzoátegui 245 y cuenta con 53 departamentos.

SALTA

natania 60

Esta torre, ubicada en el barrio Villa Belgrano, es el emprendimiento que se llevó todas las sonrisas en el 2020 con la entrega a sus dueños. Cuenta con 50 departamentos, 29 cocheras y un local comercial.

natania 68

Nuestro proyecto que avanza a pasos agigantados. En este trabajo junto a la constructora RAC levantaremos un edificio con 40 departamentos, 26 cocheras y un local comercial.

natania 70

Con un terreno de 744 m2 sobre la calle Anzoátegui al 159, planificamos el cuarto edificio en la provincia.

natania 71

Para quienes optan por vivir rodeados de naturaleza, adquirimos un terreno de 7 hectáreas sobre Av. Gaucho Méndez y camino a San Agustín, donde se desarrollará una nueva urbanización que se destacará por la tranquilidad y grandes espacios verdes.

natania 75

Es el quinto edificio Natania que tendrá ciudad de Salta. Con la adquisición del terreno sobre la calle Arenales 155, empezamos a proyectar 64 departamentos para cumplir el sueño de la vivienda propia de los salteños.

natania 79

Este año empezamos a dar forma a un nuevo proyecto que cuenta con una excelente ubicación sobre la calle Güemes 1333, a una cuadra de Avenida Belgrano y a seis cuadras del centro.

¡Mi **casa propia** en Drummond!

Conversamos con Cecilia Loyola, una de nuestras ciudadanas, que este año cumplió su sueño en **Natania 58**, Drummond. Nos cuenta su experiencia en primera persona:

"Conocí a Natania en el año 2007 por un aviso en el diario. Desde ese momento comencé a pagar cuota tras cuota mi plan. Toda mi vida viví en departamento junto a mis dos hijos mellizos y mi mamá, y siempre fue mi sueño poder brindarles mayores comodidades.

Cuando comencé a pagar el plan, los mellis eran chiquitos y yo les contaba que algún día íbamos a poder tener nuestra casa propia, más grande que el departamento, que iban a tener piezas separadas y patio para jugar.

No niego que he pensado en cancelar el plan en algunas oportunidades. Hay momentos en lo que se hace difícil y la inflación le gana al sueldo. Sin embargo, al meditarlo mejor, redoblaba los esfuerzos y no bajaba los brazos. ***¡Quería llegar a mi casa propia!***

Finalmente, luego de un largo camino, llegó el gran día. Lo recuerdo con mucha alegría, nos dieron la llave el viernes 29 de enero y ese mismo día por la tarde nos mudamos. Estaba muy emocionada, no podía creerlo... ***¡Era mi casa, la que***

HISTORIAS FELICES

siempre soñé y lo logré con mi esfuerzo y sacrificio!

Aprovecho para agredecer a Natania, ya que fue la única solución que me permitió invertir. Siempre me han ayudado, orientado y atendido de manera excelente."

Vivir en un **microbarrio**

Drummond, donde se encuentra ubicado Natania 58, plantea el desarrollo de pequeños barrios cerrados con ingreso jerarquizado y seguridad, donde se construyen viviendas de diversas tipologías para un pequeño número de vecinos. Son ideales para quienes buscan una vida tranquila, con seguridad y en un entorno familiar.

RIGEL

Dirección: Jorge Verdeau 110 • U9003COD
Comodoro Rivadavia • Provincia de Chubut • Argentina
Tel: (0297) 448 1007/7027

Bajá la app y gestioná tu plan

Mi natania

VALLE CERCANO

Pagá **tu cupón** todos los meses de **forma rápida y segura**

DISPONIBLE EN Google Play

Próximamente: App Store

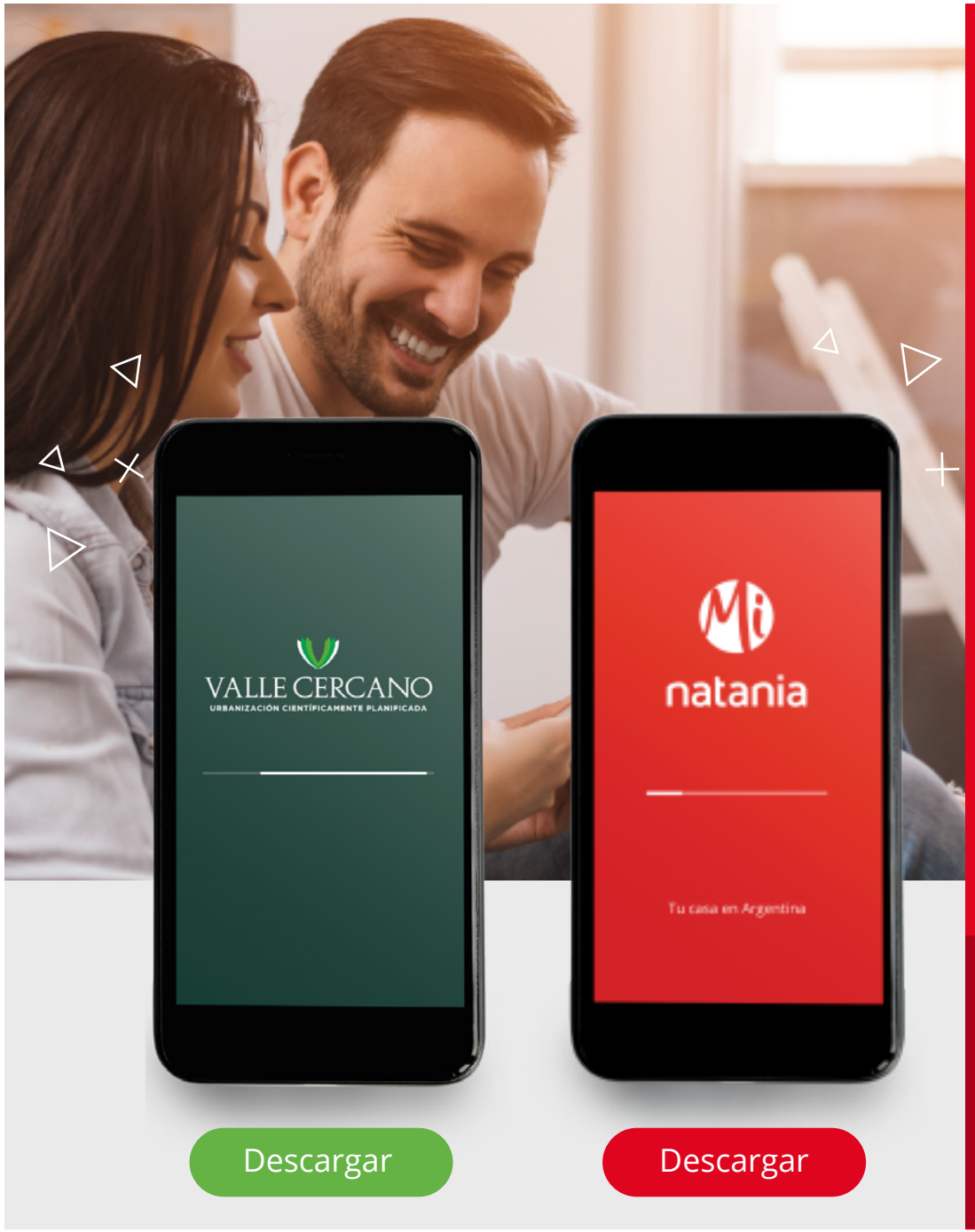

- Revisá el estado de tu cuenta
- Adherite al débito automático
- Accedé a Beneficios y Soluciones
- Referí amigos para ganar aportes
- Enterate de promociones
- Gestioná tus consultas
- Conocé las novedades de emprendimientos, avances de obra y entregas

Solución Pago Mínimo

Podés diferir el pago del 15%, 25% o del 50% de hasta 6 cuotas.

Pagás el -15%, -25% o el -50% de tu cuota

Y al resto lo pasamos al final de tu plan

CADA CUOTA ES UN PEQUEÑO ESFUERZO QUE HACÉS PARA CUMPLIR TU GRAN SUEÑO

Si estás atravesando una situación de dificultad, Natania puede ayudarte con el pago de la cuota y trasladar el resto al final de tu plan.

Queremos que sueñes, que avances y que lo logres. ***Estamos para ayudarte.***

natania.com | 0800 555 6282

bases y condiciones en natania.com/aviso_legal

natania

#díanatania

¡Más mendocinos **son dueños**!

Este 13 de abril celebramos un nuevo Día Natania y asignamos las unidades del edificio **Natania 61**, ubicado en Leguizamón 50.

El evento se realizó en nuestra sede de Córdoba y no contó con presencia de ciudadanos, ya que seguimos tomando todas las medidas sanitarias y respetando los protocolos vigentes para así cuidarnos entre todos.

¡Muchas felicitaciones a los nuevos propietarios!

natania 61

Leguizamón 50

SUB COMUNIDAD	APORTES	SCORING	CHANCES
1	Depto 910 · Piso 9 · 1D **Vanina Alfaro** DNI 31283910 Depto 808 · Piso 8 · 2D **Fernando Gatti** DNI 30584583	Depto 606 · Piso 6 · 2D **Jorge Leandro Balbuena** DNI 29373225	Depto 209 · Piso 2 · 2D **Julián Carlos Sosa Cuello** DNI 33461772
2	Depto 216 · Piso 2 · 2D **Martín Daniel Barre** DNI 31777978	Depto 407 · Piso 4 · 1D **Camila Spina** DNI 31343154	Depto 110 · Piso 1 · 1D **Jaquelina Pianini** DNI 31319472
3	Depto 1007 · Piso 10 · 1D **Brenda Ponce** DNI 34625020	Depto 115 · Piso 1 · 2D **Ricardo Iván Espinoza** DNI 20452423	Depto 109 · Piso 1 · 2D **Luciano Stronati** DNI 32833674
4	Depto 706 · Piso 7 · 2D **Valentina Pamela Sottano** DNI 33274359	Depto 507 · Piso 5 · 1D **Daniel Esteban Perez** DNI 20608847	Depto 113 · Piso 1 · 1D **Fabián Julio César Giménez** DNI 20835022

#díanatania

¡Los **cordobeses** siguen cumpliendo sueños!

El 20 de abril celebramos un nuevo Día Natania y muchas de nuestras unidades de **Town de Urca III** ya conocieron a sus propietarios.

Seguimos manteniendo todos los protocolos sanitarios correspondientes y respetamos la capacidad máxima de personas, por lo que el evento no contó con la presencia de Ciudadanos.

¡Felicidades a los flamantes dueños!

Town de Urca III

Córdoba

SUB COMUNIDAD	APORTES	SCORING	CHANCES
1	Depto G · Piso 3 · 2D **Jennifer Jazmín Sadaca** DNI 26105048	Depto B · Piso 2 · 2D **Paola Pontes** DNI 27277685	Depto G · Piso 1 · 2D **Paola Pontes** DNI 27277685 Depto F · Piso 2 · 1D **Mercedes Luisa Muñoz** DNI 13886109
2	Depto B · Piso 3 · 2D **Elena Fidela Sambrana** DNI 14362578 Depto D · Piso 2 · 1D **Facundo Emanuel Piñeiro** DNI 33117167	Depto A · Piso 2 · 2D **Marcela Beatriz Aguirre** DNI 17516609 Depto C · Piso 1 · 1D **Alejandro Antonio Calderón / Elsa Daniela Rodríguez** DNI 22372036	Depto B · Piso 1 · 2D **Mariano Ignacio Llarin** DNI 29547513

FE DE ERRATAS: En la edición de la Revista Natania Noticias de abril, en las publicaciones de la información sobre el evento de asignación y los consecuentes resultados del #DíaNatania de Córdoba realizado el día 20/4 se cometió un error de comunicación respecto a la unidad a ser asignada por el sistema de Concurso de Aportes para la Subcomunidad 1.
En dichas comunicaciones se informó que el departamento del Piso 3 era la unidad D de 2 dormitorios cuando la asignación fue sobre la unidad G de 2 dormitorios.
Pedimos disculpas por el error en la información y los inconvenientes que eso haya provocado. Les compartimos los datos correctos.

#díanatania

¡Preparate **para asignar** tu depto!

Si estás pagando tu plan de deptos en Neuquén, preparate. En mayo, un depto en Natania 72, ubicado en Carlos H. Rodríguez 563, **¡puede ser tuyo!**

Como ya es habitual, para preservar tu salud y la de nuestros colaboradores, las asignaciones se llevarán a cabo sin presencia de ciudadanos y respetando todos los protocolos sanitarios y de distanciamiento social. Por este motivo, serán grabados y publicados online.

Recordá que para participar tenés que tener tu plan al día. Todos los aportes que hayas adelantado suman chanches y puntos de scoring para las asignaciones!

NEUQUÉN

- **NATANIA 72**
  Torre Carlos H. Rodríguez III
- **Martes**
  18 de mayo
  10 hs.
- Lugar del evento:
  Edificio BIC
  Ituzaingó 72. Córdoba

SUB COMUNIDAD	TOTAL DE DEPTOS	APORTES	SCORING	CHANCES
1	3	14° DEPTO 1401 (A) - 2 D 1° DEPTO 103 (C) - 1 D	—	9° DEPTO 904 (D) - 1 D
2	3	5° DEPTO 502 (B) - 1 D	11° DEPTO 1102 (B) - 1 D	11° DEPTO 1106 (F) - 1 D
3	4	15° DEPTO 1501 (A) - 2 D 13° DEPTO 1302 (B) - 1 D	15° DEPTO 1506 (F) - 1 D	12° DEPTO 1206 (F) - 1 D
4	2	8° DEPTO 802 (B) - 1 D	—	16° DEPTO 1606 (F) - 1 D

Presentación de ofertas al Concurso de Aportes:

Los días **3, 4 y 5 de marzo** en Escribanía con turnos.

Si querés presentar tu oferta llamanos al **0800 555 6282** y te asesoramos.

#díanatania

El **Ticket Dorado** de casas ya tiene dueño!

Durante el Día Natania realizado el 27 de abril, sorteamos entre nuestros Ciudadanos de San Juan, Mendoza, Salta, Tucumán y Neuquén un Ticket Dorado por la Prioridad de Asignación Anticipada de Casas. El afortunado, en esta oportunidad, fue Gonzalo Saracco, de Tucumán. ¡Felicitaciones al nuevo propietario!

El evento, a su vez, fue llevado a cabo sin presencia de Ciudadanos debido a que cumplimos con los protocolos sanitarios vigentes, intentando así cuidarnos entre todos.

¡Seguimos haciéndolo posible juntos!

GANADOR TICKET DORADO

Gonzalo Saracco

DNI: 26316945

CASA FUTURA

2D FULL

TUC - NORTE

Bases y condiciones en www.natania.com/aviso_legal

Recordá que tenemos disponible nuestro canal de

WhatsApp

para responder tus consultas al instante

Usalo en **natania.com**
en **vallecercano.com**
o haciendo clic en el ícono.

natania
tu casa en Argentina

VALLE CERCANO
URBANIZACIÓN CIENTÍFICAMENTE PLANIFICADA

Ciudadano Puntual

¡EL PRÓXIMO GANADOR PODÉS SER VOS!

Abonando tu cupón de aportes antes del 10 de cada mes entrás en el sorteo mensual por el valor de la cuota que estés pagando.

· **Tucumán:**
Nolberto David Barrionuevo, DNI: 22681299

Córdoba:
Emanuel Matías Sosa,
DNI: 28582524

Chubut:
Susana Gonzalez,
DNI: D7129240

San Juan:
María Leonardelli,
DNI: 21357469

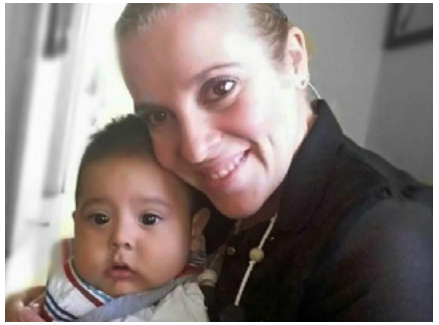

Neuquén:
Lourdes María Diana Velasquez Santome,
DNI: 29222491

Salta:
Dora Amelia Heredia,
DNI: 25140311

Mendoza:
Daniela Quinteros,
DNI: 28847404

"Gracias Natania por tan linda noticia para compartir en familia ¡Seguimos apostando en los sueños!"

34 años

natania
tu casa en Argentina

Impulsando el trabajo y la producción con compromiso y visión federal

Hoy más que nunca

200 empleos directos
3.000 empleos indirectos

Cultura natania

Beneficios & Soluciones

Para mejorar tu plan y para ayudarte cuando lo necesites.

En Natania queremos que sueñes, que avances y que lo logres. ***Estamos para ayudarte.***

Ciudadano Puntual

Aboná tu cupón antes del día 10 de cada mes y participá de sorteos por cuotas bonificadas.

Sumá Scoring

Los puntos de tu Scoring te sirven para acrecentar las oportunidades de que asignes tu depto o casa Futura de manera anticipada en los Días Natania.

Mi Segundo Plan

Sumar otro plan es una excelente opción para proteger tu dinero. Además pagás el 50% por un año.

Plan Amigo

Por cada amigo que recomendás e ingresa a un nuevo plan, ambos se ganan una cuota bonificada.

Promo 3+1 y 4+1

Promociones periódicas.

Adelantá cuotas, congelá aportes y ganale a la inflación.

Financiación Propia

Un plan de cuotas, sin bancos, sin intermediarios, sin preocupaciones.

Natania 0800 555 6282
Valle Cercano 0800 888 2553

Chat web en natania.com

Redes Sociales
Facebook | Instagram

Nuestra App Natania

★ Pago Mínimo ★

Podés diferir el pago del 15%, 25% o del 50% de hasta 6 cuotas.

Cambio De Plan

Tenés la posibilidad de mudar tus aportes a otro plan.

Reactivar Plan

Volvé a tu plan sin demoras, sin gastos extras y sin perder lo aportado.

Cambio De Producto

Cambiá a un producto más pequeño o más grande según tu necesidad.

Débito Automático

Ahorrá tiempo, hacelo muy simple y te bonificamos $850 en la siguiente cuota.*

*Válido hasta el 31 de diciembre de 2021.

Cambio De Provincia

Mudá tus aportes y tu plan a cualquiera de nuestras 7 provincias.

Natania 0800 555 6282
Valle Cercano 0800 888 2553

Chat web en natania.com

Redes Sociales
Facebook | Instagram

Nuestra App Natania

¡Olvidate de la Cuota Tenencia!

UNA OPORTUNIDAD INTELIGENTE

Si ya asignaste tu depto, con la nueva opción de **Cancelación Anticipada de Natania**, ahora podés abonar tu saldo restante y olvidarte para siempre.

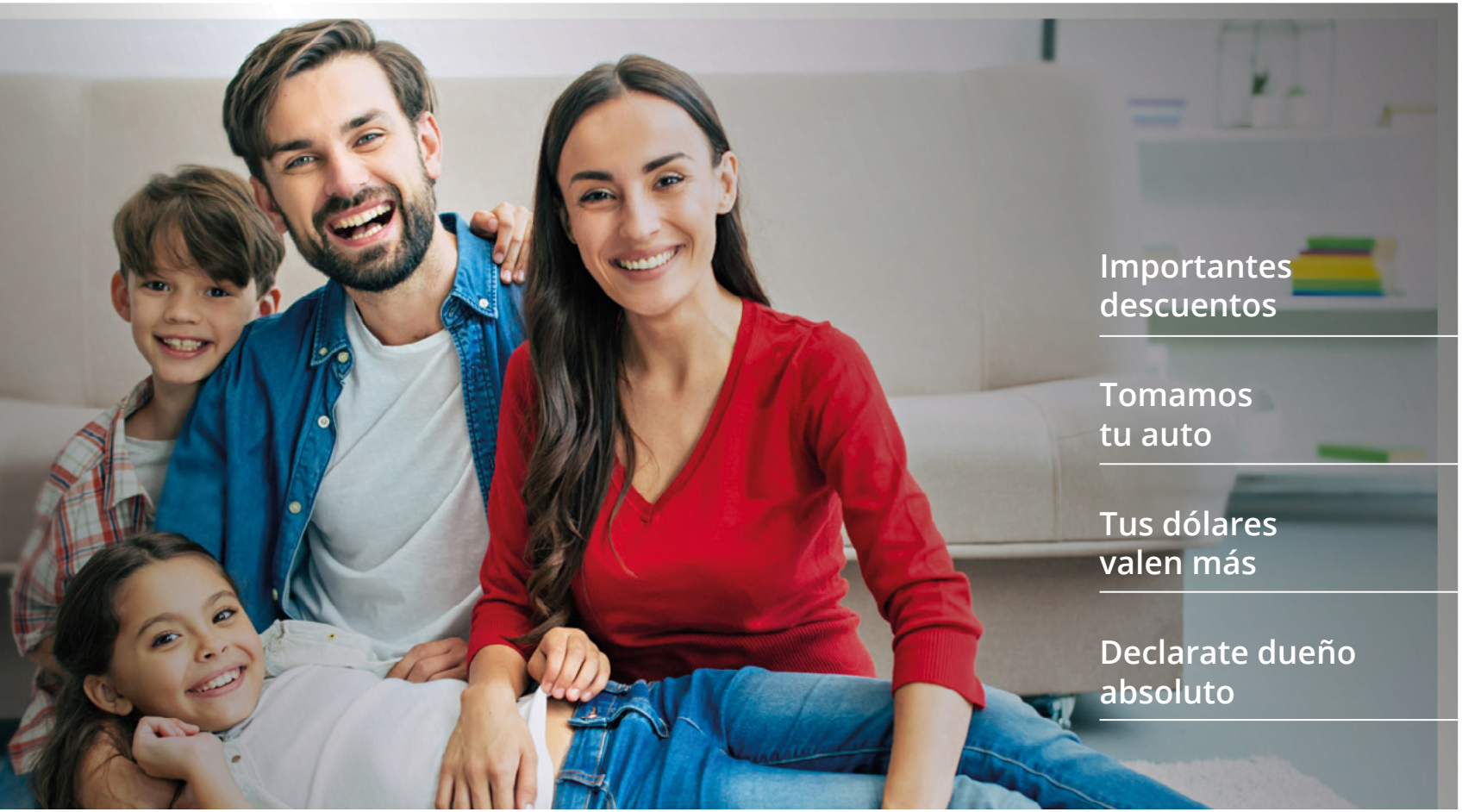

Importantes descuentos

Tomamos tu auto

Tus dólares valen más

Declarate dueño absoluto

Sé un dueño natania

Para más información, comunicate con tu asesor de confianza o al 0800

Natania 0800 555 6282
Valle Cercano 0800 888 2553

Chat web en natania.com

Redes Sociales
Facebook | Instagram

Nuestra App Natania

34 años

natania
tu casa en Argentina

Cumpliendo el sueño de la vivienda propia a miles de argentinos

Hoy más que nunca

+8.000 unidades entregadas

Cultura natania

Nuestros **medios de pago**

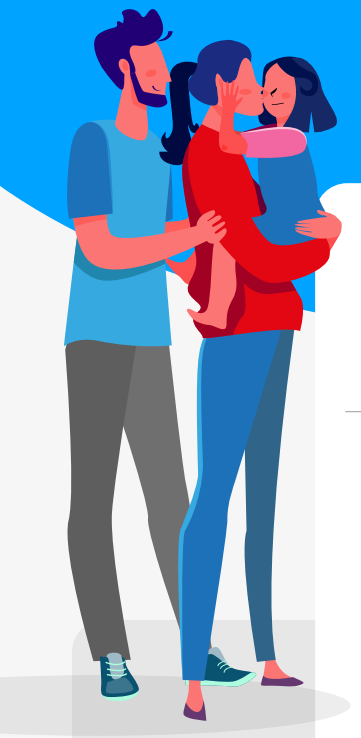

Recordá que podés abonar tus cupones a través de la App **Mi Natania** y **Valle Cercano**

Débito automático

Adherí tu plan a esta modalidad **y te bonificamos $850** del cupón posterior al primer pago que hagas! *

Medios digitales

- APP Mi Natania
- www.natania.com
- www.vallecercano.com
- Pago mis Cuentas
- Link Pagos
- WhatsApp de Rapipago
- App de MercadoPago

Efectivo

rapipago

PAGO Fácil

BBVA Pago en Caja

Si tenés alguna duda o querés que te asesoremos sobre algún medio de pago, contactanos a nuestro **0800** o por **WhatsApp** 261 560 0297

Nuevo ente recaudador: BANCO ROELA EL BANCO QUE HACEMOS JUNTOS

Accedé a instructivos y + info desde aquí

* La bonificación del monto fijo mencionado aplica solo y por única vez al monto del cupón siguiente al de adhesión al servicio de débito automático. Consultar disponibilidad de los medios de pago mencionados para el producto y/o plan elegido. Para mayor información sobre estas modalidades de pago contactarse a los teléfonos informados.

natania tu casa en Argentina 0800 555 6282

VALLE CERCANO URBANIZACIÓN CIENTÍFICAMENTE PLANIFICADA 0800 888 2553

No olvides que tenés disponible el canal de WhatsApp para realizar tus consultas y que te podamos responder rápidamente.

Usalo en natania.com, en vallecercano.com o haciendo clic en el ícono.

INGRESÁ A NUESTRAS REDES DESDE AQUÍ

y enterate de nuestras últimas novedades

natania
tu casa en Argentina

Mi natania

VALLE CERCANO
URBANIZACIÓN CIENTÍFICAMENTE PLANIFICADA

CÓRDOBA
Ituzaingó 72
Edif. Bicorporate
Ciudad de Córdoba

MENDOZA
Av. Colón 542
Ciudad de
Mendoza

Leguizamón esq.
Perito Moreno

SALTA
Alberdi 308
Salta

TUCUMÁN
Las Heras 36
San Miguel de
Tucumán

Santiago del
Estero 605

SAN JUAN
Av. Córdoba esq.
Tucumán
San Juan

NEUQUÉN
Carlos H.
Rodríguez 536
Neuquén

Ministro Amancio
Alcorta 186

CHUBUT
San Martín 895
Oficina 11
Comodoro Rivadavia

IMPORTANTE: Te recordamos que por tu seguridad y la nuestra NO SE RECIBE DINERO EN EFECTIVO en sucursales.
Todas las imágenes publicadas son meramente ilustrativas. Y las fotos son no contractuales.