natania noticias
MAYO 2021 | Nº 456

# La fórmula de la felicidad

CÓRDOBA I MENDOZA I SALTA I TUCUMÁN I SAN JUAN I NEUQUÉN I CHUBUT | BUENOS AIRES

EDITORIAL

# La fórmula de la **felicidad**

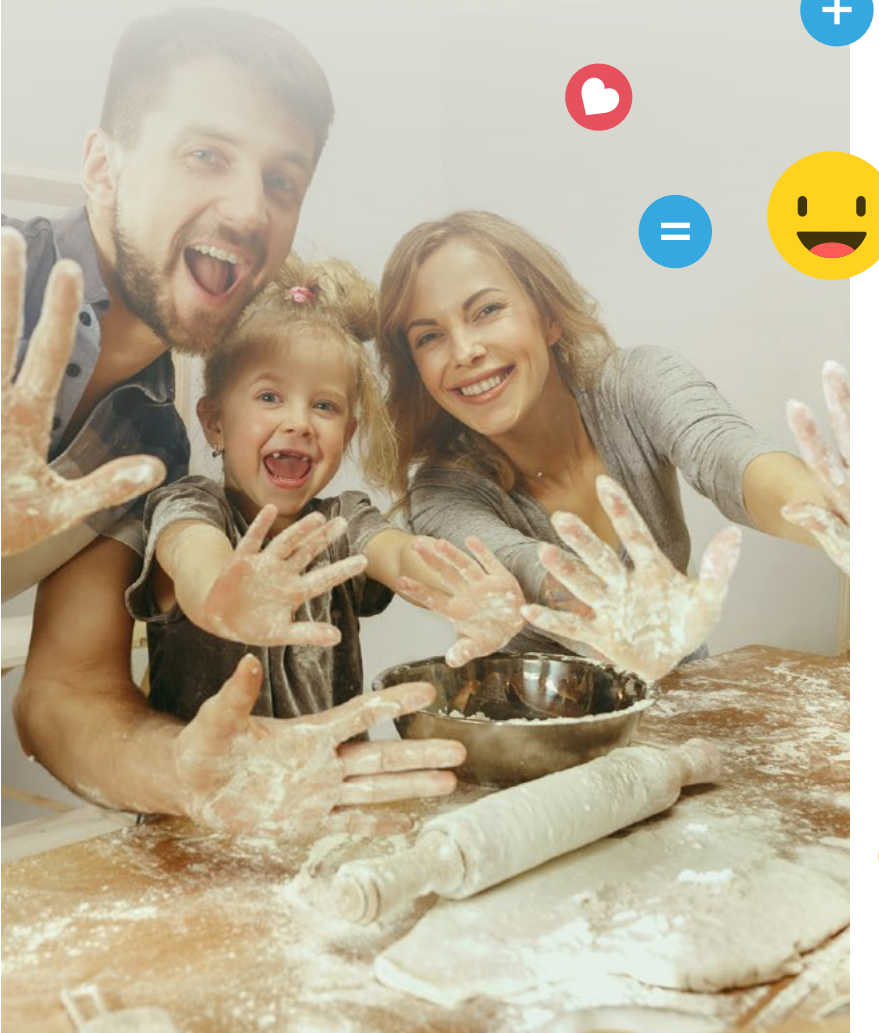

1+1=2; 3x3=9; agua + harina + levadura + sal = pan. Tenemos acá los breves ingredientes y elementos que componen estas fórmulas sencillas: sabemos que, combinándolos, el resultado será uno.

Pero llevemos esta idea un poco más allá... ¿Cuál sería la fórmula de la felicidad? ¿Del éxito? En Natania, estuvimos haciendo cálculos. Y, para tranquilidad de todos, llegamos a elaborar una:

**Tu deseo de crecimiento y progreso + trayectoria de una empresa solvente + equipo humano dedicado a cumplir cada etapa + compromiso con tu meta = sueños cumplidos, felicidad alcanzada.**

Sabemos, por supuesto, que hay factores externos que pueden incidir en el resultado final y hacer que éste varíe, pero comprobamos que la mezcla de todos estos ingredientes permite cumplir objetivos, alcanzar lo que nos proponemos, lo que te propones.

Te invitamos a recorrer las páginas de nuestra revista, donde encontrarás las novedades sobre los avances de obra, las asignaciones, los beneficios y las experiencias de otros ciudadanos, entre otras cosas. Verás reflejadas en ellas cada uno de los componentes de nuestra fórmula.

No es absoluta, claro, pero nos acercamos. Al fin y al cabo, la felicidad se construye, como una casa...

**¡Animate a probarla!**

# ¡CUIDADO!

# muchas obras en construcción

**64 deptos**
11 cocheras
1 local comercial

## Tucumán **Natania 69**

**Ubicación:** Av. Leandro Alem 110

**Empresa constructora:** Batia

En este emprendimiento ya completamos la estructura de hormigón hasta el 4to piso y actualmente estamos trabajando sobre el 5to. Por otra parte, en el 1er y 2do piso ya terminamos los trabajos de mampostería y comenzamos con el revoque.

AVANCES DE OBRA

**Tucumán · Natania 69**

PROYECTOS DE ARQUITECTURA

CORPORATIVOS
COMERCIALES
RESIDENCIALES

DESARROLLOS URBANOS

COUNTRIES
BARRIOS CERRADOS
LOTEOS

Maipú 607 / S.M. de Tuc
0381 4309099

WCL
WERBLUD · COHEN IMACH · LICHTMAJER
DESARROLLOS INMOBILIARIOS

@grupoWCL

AVANCES DE OBRA

# San Juan Natania 65

**Ubicación:** República del Líbano esquina Meglioli

**Empresa constructora:** Ceriani

El gran barrio de Natania 65 avanza en diferentes etapas en todas las manzanas. Mientras que algunas viviendas ya cuentan con yesos terminados, marcos de carpintería, techos de machimbre colocados, en otras estamos comenzando con aislaciones de cubierta en techos. **¡Estamos en camino!**

**+ 400 lotes**

AVANCES DE OBRA

# Salta Natania 68

**Ubicación:** Vicente López 1456

**Empresa constructora:** RAC

La obra salteña avanza a un excelente ritmo adelantada en hitos de estructura alrededor de 30 días. Actualmente estamos trabajando en instalaciones eléctricas, sanitarias, mamposterías en 3 pisos. En cuanto a las losas de hormigón solo nos quedan 2 pisos.

**¡Adelante Salta!**

**40 deptos**
26 cocheras
1 local comercial

AVANCES DE OBRA

**Salta · Natania 68**

RAC CONSTRUCCIONES

CONSTRUIMOS CALIDAD,
CONSTRUIMOS CONFIANZA.

EDIFICIO ZORRILLA - SALTA, ARGENTINA.

ESTAMOS CONECTADOS

www.rac.com.ar @rac_construcciones /racsrl

# natania 57
San Juan

SCOP

CONSTRUCCIONES SCOP S.A.

**Dirección:** Av. España Sur 2415, J5402 DSE, San Juan
**Tel:** (0264) 428 0071 / (0264) 428 0075
**Mail:** info@construccionesscop.com.ar
**www.construccionesscop.com.ar**

NUEVOS CLIENTES

# ¡La familia Natania **sigue creciendo**!

Hoy le damos la bienvenida y presentamos a los nuevos ciudadanos Natania que nos eligen para acompañarlos en su recorrido hacia su casa propia. Nosotros trabajaremos con compromiso para hacer realidad su sueño.

**¡Bienvenidos!**

**¡Compartimos algunas de las fotos!**

Juan Manuel Hernández. **Neuquén**

Constanza María Robles y Álvaro Nicolás Robles. **Salta**

Florencia Agustina González
y Constanza Soledad del Valle. **Salta**

ENTREGAS

# ¡Más sueños cumplidos **en Córdoba!**

Felicitamos a las familias cordobesas que concretaron su sueño y desde ahora son dueñas de un pedacito de Valle Cercano, un pedacito de Córdoba, un pedacito del mundo.

En esta oportunidad compartimos las fotos de tres nuevos propietarios **¡A celebrar!**

Fernando Saccone

Ariel Gerardo Manzanel

Nicolás Moyano

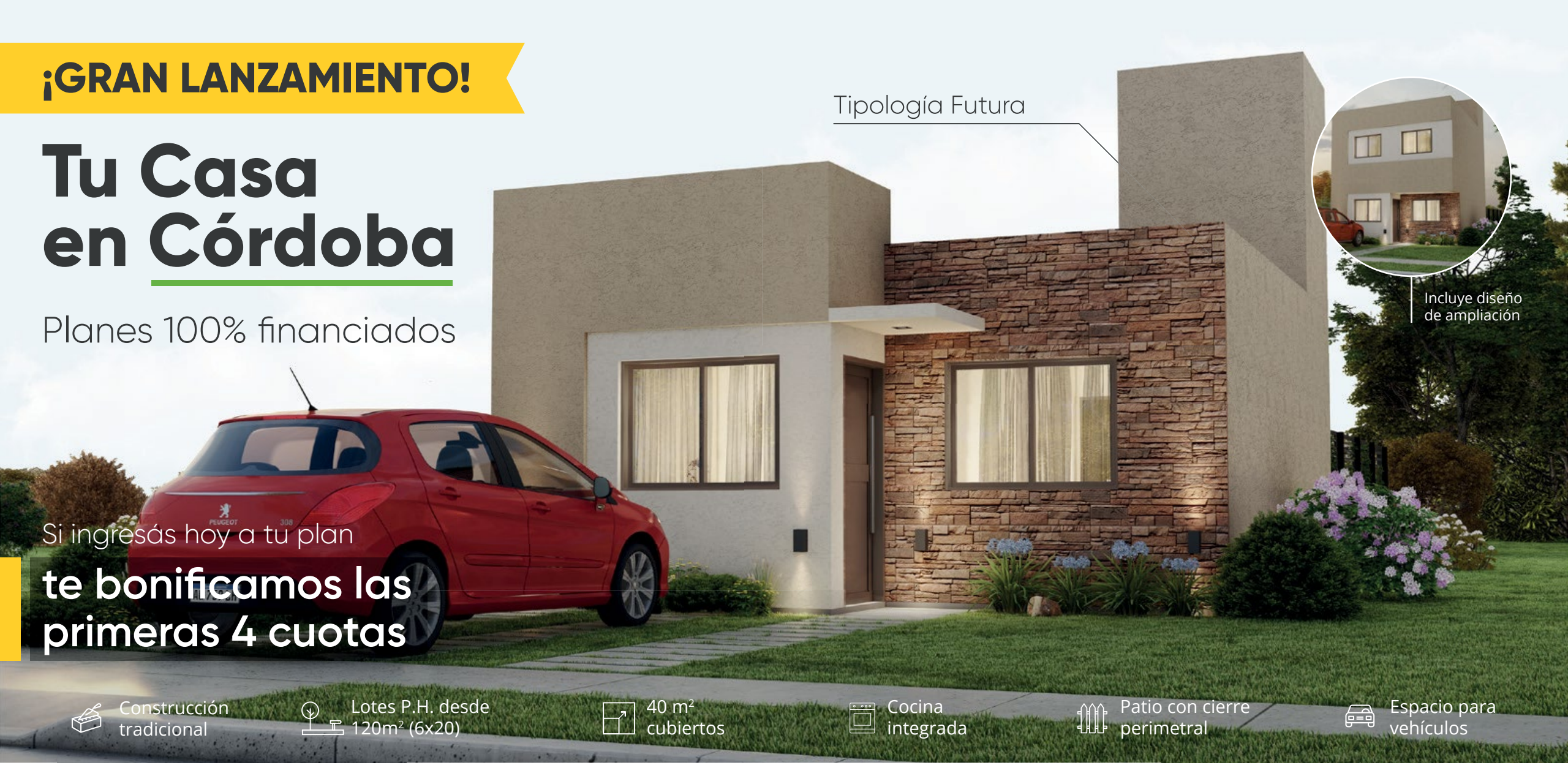


VALLE CERCANO

**0800 888 2553 | VALLECERCANO.COM**

GRUPO ECIPSA

Imágenes y renders no contractuales. Mobiliario y paisajismo a simples fines ejemplificativos, no incluidos en la oferta. La imagen corresponde al proyecto de tipología "Casa Futura". La distribución de los espacios y/o dimensiones podrán variar en función de necesidades de orden técnico que se presenten durante la construcción o aprobación de las unidades. Detalles de terminación y/o fachada podrán diferir de acuerdo a cambios en proyecto de arquitectura y/o a requerimientos de organismos intervinientes en la gestión aprobatoria. La bonificación nombrada es sobre el total de los primeros cuatro (4) aportes inversores, y solo para quienes ingresen al Plan Único de Casas en la jurisdicción de la ciudad de Córdoba. Tratándose de sistemas de fideicomisos al costo, todos los valores son redeterminables y podrán variar por el aumento o disminución de los costos inicialmente proyectados en el contrato, en base a pautas objetivas establecidas en el contrato y en cada plan. Los términos y condiciones de cada plan y producto deben consultarse en Sucursal o en www.vallecercano.com.

**Cuando el deseo de libertad es inquebrantable, se construyen cimientos eternos.**

17 de agosto
Aniversario del fallecimiento del General José de San Martín.

natania
tu casa en Argentina

VALLE CERCANO
TU LUGAR PARA CRECER

CHUBUT

# ¡Proyecto aprobado.
## Otra torre Natania en Chubut!

**Hace un tiempo celebramos juntos que adquirimos un nuevo terreno para nuestro segundo edificio en Comodoro Rivadavia, Chubut.**

Ahora dimos un paso más y estamos muy orgullosos de compartir con ustedes que ya se aprobó el proyecto para llevar adelante el nuevo emprendimiento, Natania 78. Será un gran edificio con 3.052 m2 construibles, 32 unidades y 24 cocheras, en una ubicación privilegiada, en la calle Dorrego al 1045.

Las áreas destinadas a departamentos se plantean en 12 niveles altos, ubicando en 1º y 2º piso departamentos a frente y en los siguientes niveles, 3º a 12º piso, departamentos a frente y a contrafrente.

Además, la propuesta se articula en base a una planta en “U” con el objetivo de generar mayor superficie de fachada para iluminar y ventilar los locales y, así también, brindar mayor dimensión a los departamentos.

Con este gran proyecto seguimos creciendo, acercando soluciones habitacionales en cada rincón del país y cumpliendo el sueño de la casa propia de miles de argentinos.

TUCUMÁN

# ¡Les presentamos a natania 80

Adquirimos un nuevo terreno en Tucumán y con él proyectamos nuestro 80° emprendimiento en el país.

Con una gran ubicación, frente a **Los Nogales I**, sobre Ruta Provincial 9 y con más de 3 hectáreas, **Los Nogales II** proyecta más de 100 lotes de 300m2 que se convertirán en el hogar de cientos de ciudadanos tucumanos.

Este proyecto se constituye como nuestro séptimo emprendimiento en Tucumán y el segundo de lotes y casas en la plaza.

- Sobre Ruta 9
- 20 min. del Centro

**¡Seguimos creciendo en todo el país!**

# EXPOLOTES
natania

# ¡Tené tu lote en 24 meses!

## Elegí tu plan

**Elegís la ubicación de tu lote**
en B° La Amistad

→ **Con anticipo**

Elegís cuánto anticipar:
- 10%
- 20%
- 30%

→ **Sin anticipo**
- 0%

**Invertís** **40%** **+ 10%** **¡Entrega!** **+ 50%**

Abonás **24 cuotas** completando el 40% de tu lote

Pagás el 10% de posesión **¡y te lo entregamos!**

Podés hacerlo en hasta 3 cuotas

**Te financiamos el saldo hasta en 60 cuotas**

También podés cancelarlo con:
- Crédito Personal
- De contado

**MENDOZA** **Gral. Julio A. Roca 5416 · Guaymallén**

**A 5 min.** de la Plaza Departamental

**A 7 min.** Hospital Notti y Hospital Italiano

**A 5 min.** del Mendoza Plaza Shopping

**A 10 min.** del Centro

Para más información, comunicate con tu asesor de confianza o al 0800 555 6282

natania
tu casa en Argentina

Bases y condiciones en natania.com/aviso_legal

34 años

natania
tu casa en Argentina

# Contribuyendo con el crecimiento urbano y cultural de la Argentina

Hoy más que nunca

**+75 emprendimientos consolidados y en desarrollo**

Cultura natania

HISTORIAS FELICES

# “¡Yo recomiendo ciegamente a **Natania!”**

Conversamos con Gabriela, ciudadana tucumana, que nos cuenta su camino recorrido hasta llegar a ser propietaria de uno de los departamentos de Natania 49, Torre Avellaneda.

*“Recuerdo como si fuera hoy el día que conocí a Natania, mi mamá había visto en un anuncio la publicidad y fui junto con mi hijo Matías a la sucursal.*

*Matías que hoy tiene 18 años, en ese momento tenía solo 8 y con su dedito no paraba de señalar una de las fotos del folleto y decirme ´mamá quiero ese departamento´.*

**Gabriela junto a su mamá Cleo**

*Así fue como nos emprendimos en el sueño de tener un departamento propio para los dos. Natania era la única posibilidad que yo tenía en ese momento para poder tener un inmueble ya que me brindaba facilidades de financiación sin necesidad de hacer anticipo.*

*Durante el camino tuve varias dificultades: cambios de trabajo que en ocasiones implicaban atrasos en las cuotas y luego atravesé un problema de salud que no me permitía trabajar, yo trabajo de manera independiente por lo que se hizo muy difícil.*

*Cuando estaba en esa situación tan compleja el equipo Natania estuvo al lado de mío, me ayudó muchísimo y me brindó mucha contención. Realmente*

**Sergio Taparello**

Analista Sr. de Cobranzas

*pensé que no iba a poder salir adelante. Le agradezco a todos y en especial a Sergio por el apoyo y acompañamiento.*

*Ya hace seis años que vivo en mi departamento propio y recomiendo Natania ciegamente! Lo que más valoro es la misión social que llevan adelante: les brindan a las personas la posibilidad real de cumplir su sueño de vivienda propia.*

***¡Gracias Natania!***"

# Bajá la app y gestioná tu plan

Mi natania

VALLE CERCANO

Pagá **tu cupón** todos los meses de **forma rápida y segura**

DISPONIBLE EN Google Play

Próximamente: App Store

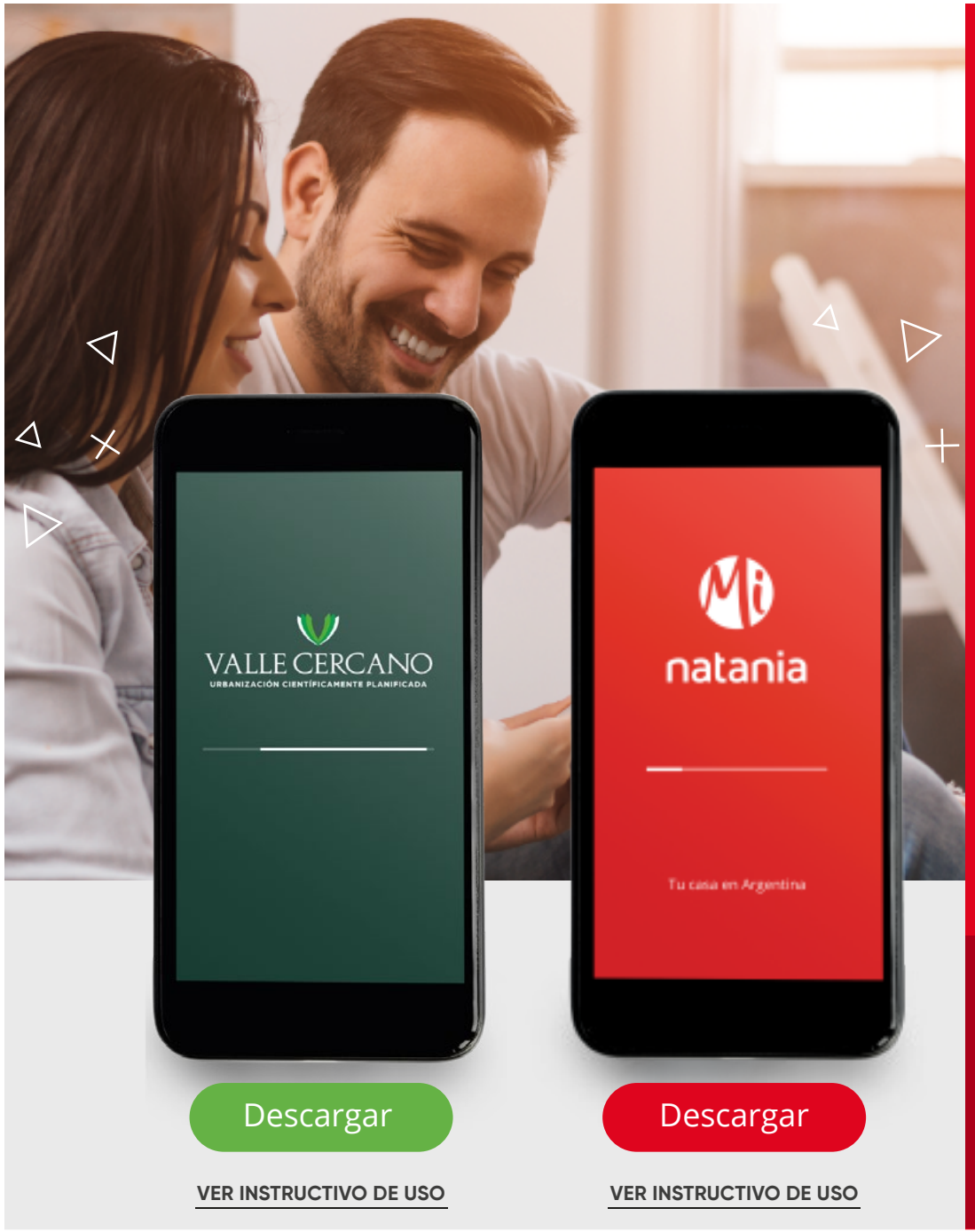


- Revisá el estado de tu cuenta
- Adherite al débito automático
- Accedé a Beneficios y Soluciones
- Referí amigos para ganar aportes
- Enterate de promociones
- Gestioná tus consultas
- Conocé las novedades de emprendimientos, avances de obra y entregas

# #díanatania

# ¡Tenemos nuevos **dueños en Córdoba**!

Este 20 de julio celebramos un nuevo Día Natania y asignamos más unidades de Town de Urca III en José B. Cottolengo esq. Río Negro, Valle Cercano, Córdoba.

Como ya es habitual, el evento se realizó sin presencia de Ciudadanos: esto fue para preservar la salud de todos. Además, se respetaron todos los protocolos sanitarios y de distanciamiento social.

**¡Muchas felicitaciones a los flamantes propietarios!**

## Town de Urca III

Valle Cercano - Córdoba

| SUB COMUNIDAD | APORTES | SCORING | CHANCES |
|---|---|---|---|
| 1 | Depto C · Piso 2 · 1D<br>**Marco Agustín Cravero**<br>DNI 35572566<br><br>Depto A · Piso 1 · 2D<br>**Carlos González**<br>DNI 16502167 | Depto B · Piso PB · 2D<br>**Celeste Arredondo**<br>DNI 26511314 | Depto G · Piso 2 · 2D<br>**Elena Carranza**<br>DNI 11975548 |
| 2 | Depto E · Piso 1 · 1D<br>**Sin ofertas**<br><br>Depto H · Piso 2 · 2D<br>**Ana María Brizuela**<br>DNI 17250910 | Depto A · Piso 3 · 2D<br>**Ana María Brizuela**<br>DNI 17250910 | Depto D · Piso 1 · 1D<br>**Marta Beatriz Robledo**<br>DNI 21355139<br><br>Depto H · Piso 1 · 2D<br>**Jonathan Emanuel Marchetti**<br>DNI 38002357 |

# #díanatania

# ¡Se vienen las próximas **asignaciones de deptos**!

Si estás pagando tu plan de depto Natania (menos Plan 360) ¡en agosto podés asignar el tuyo! En esta oportunidad, asignaremos unidades de nuestros emprendimientos Natania 75 (Arenales 155, Salta) y Natania 61 (Leguizamón esq. Perito Moreno, Godoy Cruz, Mendoza).

Ambos eventos se llevarán a cabo durante este mes, en el edificio BIC Corporate (Córdoba). Como es costumbre, se realizarán sin presencia de Ciudadanos y respetando todos los protocolos sanitarios

## natania 61

Leguizamón esq. Perito Moreno (Godoy Cruz)

**MENDOZA** • Fecha: **17 de agosto** a las 10hs en Edificio BIC (Ituzaingó 72, Córdoba)

| SUB COMUNIDAD | TOTAL DE DEPTOS | APORTES | CHANCES | SCORING |
|---|---|---|---|---|
| 1 | 3 | PB° DEPTO 007 - 1 D | 10° DEPTO 1011 - 1 D | 10° DEPTO 1001 - 1 D |
| 2 | 4 | 10° DEPTO 1006 - 2 D<br>1° DEPTO 112 - 1 D | 1° DEPTO 115 - 2 D | 2° DEPTO 212 - 1 D |
| 3 | 3 | 1° DEPTO 116 - 2 D | 3° DEPTO 312 - 1 D | 5° DEPTO 511 - 1 D |
| 4 | 3 | 6° DEPTO 607 - 1 D | 2° DEPTO 211 - 2 D | 7° DEPTO 709 - 1 D |

**Presentación de ofertas al Concurso de Aportes:**

- Los días **2, 3 y 4 de agosto** podrás presentar tu oferta en escribanía de Mendoza, con turno.
- Si querés participar, llamanos al **0800 555 6282** y te asesoramos.

# #díanatania

## natania 75

Arenales 155

y de distanciamiento social. El evento será grabado y publicado en nuestras redes, **¡para que sigas formando parte!**

Recordá que, para poder participar de las asignaciones, deberás tener un plan al día. También sumás chances y puntos de scoring con todos los aportes que hayas adelantado.

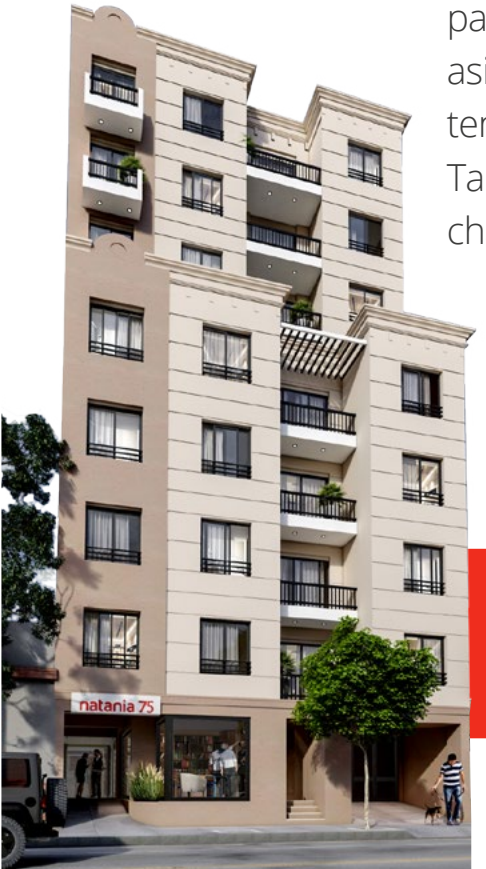


**SALTA** • Fecha: **24 de agosto** a las 10hs en Edificio BIC (Ituzaingó 72, Córdoba)

| SUB COMUNIDAD | TOTAL DE DEPTOS | APORTES | CHANCES | SCORING |
|---|---|---|---|---|
| 1 | 4 | 3° DEPTO G - 1 D<br>1° DEPTO B - 2 D | 3° DEPTO B - 2 D | 5° DEPTO G - 1 D |
| 2 | 4 | 2° DEPTO E - 2 D<br>3° DEPTO D - 1 D | 4° DEPTO F - 2 D | 8° DEPTO C - 1 D |
| 3 | 4 | 7° DEPTO E - 2 D<br>1° DEPTO G - 1 D | 3° DEPTO F - 2 D | 6° DEPTO C - 1 D |
| 4 | 4 | 5° DEPTO F - 2 D<br>4° DEPTO G - 1 D | 8° DEPTO H - 2 D | 4° DEPTO C - 1 D |

**¡Lee los detalles para cada provincia y preparate para participar!**

### Presentación de ofertas al Concurso de Aportes:

- Los días **11, 12 y 13 de agosto**, en escribanía de Salta, con turno.
- Si querés participar, llamanos al **0800 555 6282** y te asesoramos.

Bases y condiciones en natania.com/aviso_legal

# Mantenete al día pagando
# el 75%, 50% o 25% de hasta 6 cuotas de tu plan

## Una solución ideal para distintas situaciones de tu vida

El cumple de 15 de tu hija, un casamiento, el viaje de egresados, cambiar el auto, afrontar un cambio laboral, darle una mano a un familiar...

**PAGO FLEX, vos crecés, nosotros nos acomodamos**

natania 0800 555 6282

VALLE CERCANO 0800 888 2553

# #díanatania

## natania 78

Dorrego 1045

# ¡Tenemos nuevos **propietarios en Comodoro**!

Este 13 de julio celebramos un nuevo Día Natania y asignamos unidades de nuestro emprendimiento en Dorrego 1045, **Natania 78**.

Como ya es habitual, el evento se realizó sin presencia de Ciudadanos: esto fue para preservar la salud de todos. Además, se respetaron todos los protocolos sanitarios y de distanciamiento social.

| SUB COMUNIDAD | APORTES | SCORING | CHANCES |
|---|---|---|---|
| 1 | Depto B · Piso 10 · 1D<br>**Unidad sin ofertas**<br>Depto A · Piso 10 · 2D<br>**Unidad sin ofertas** | Depto A · Piso 2 · 2D<br>**Miguel Mojica**<br>DNI 23226056<br>Depto A · Piso 2 · 2D<br>**Hugo Rearte**<br>DNI 20843331 | Depto C · Piso 10 · 1D<br>**Gisel Dunkler**<br>DNI 32186604 |

**¡Muchas felicitaciones a los flamantes dueños!**

# #díanatania

## PLAN 360

## ¡Más familias **asignaron sus deptos**!

Este 27 de julio, muchos de nuestros Ciudadanos que están pagando su Plan 360 de deptos. dieron un paso más hacia sus objetivos: asignaron sus unidades en Mendoza, Tucumán, Salta y Neuquén.

El evento se realizó sin presencia de Ciudadanos, para preservar así la salud de todos. Además, se respetaron todos los protocolos sanitarios y de distanciamiento social.

**¡Muchas felicitaciones por el esfuerzo a los nuevos dueños!**

### Mendoza

**Natania 61** · Leguizamón 50, Godoy Cruz

**APORTES**

**Depto 404 Piso 4 T-B**
David Osvaldo Hernández
DNI 13335048

**CHANCES**

**Depto 604 Piso 6 T-B**
Marlene Vanesa Bello
DNI 30309095

### Salta

**Natania 75** · Arenales 155

**CHANCES**

**Depto G Piso 7**
Débora Bosi
DNI 33428661

### Tucumán

**Natania 76** · Celedonio Gutiérrez 251

**APORTES**

**Depto A Piso 10**
María Marta Durán
DNI 23930783

**CHANCES**

**Depto A Piso 4**
Ana Lucía López
DNI 31588383

### Neuquén

**Natania 72** · Carlos H. Rodríguez 563

**CHANCES**

**Depto 1604 Piso 16**
Marcos Esteban Riquelme
DNI 35592233

# #díanatania

## Casa Futura

¡Más familias asignaron su **Casa Futura**!

**¡Muchas felicitaciones a los nuevos dueños!**

Este 28 de julio, muchos de nuestros Ciudadanos dieron un paso más hacia sus objetivos: asignaron sus viviendas en Mendoza, San Juan, Tucumán y Salta.

En Neuquén, sorteamos un Ticket Dorado y el ganador obtuvo la prioridad de asignación de su casa.

El evento se realizó sin presencia de Ciudadanos, para preservar así la salud de todos. Además, se respetaron todos los protocolos sanitarios y de distanciamiento social.

### Mendoza

**Natania 58** · Zapiola 715, Drummond

**APORTES**

**Lote 19B Mza. C**
Natalia Alejandra Mazzeo
DNI 37811609

**Natania 73** · Adriano Gómez, Maipú

| APORTES | CHANCES |
|---|---|
| **Lote 12A Mza. C** | **Lote 12B Mza. C** |
| Roberto Daniel González | Mirta Sandra Pando |
| DNI 20828537 | DNI 21500023 |

**Natania 67** · Julio A. Roca 5418, Guaymallén

**CHANCES**

**Lote 42B Mza. C Barrio El Equipo**
Melisa Catalina Quintana Fiad
DNI 34461920

### Neuquén

**TICKET DORADO**

Jorge Darío Gortari
DNI 16864995

### San Juan

**Natania 65** · República del Líbano esq. Meglioli

| APORTES | CHANCES |
|---|---|
| **Lote 9A Mza. 6** | **Lote 9B Mza. 6** |
| Daniela Emilce Zapata Luna | Stella Maris Vera |
| DNI 30511409 | DNI 18623674 |

### Tucumán

**Natania 48** . Ruta 9 KM 1307, Los Nogales

| APORTES | CHANCES |
|---|---|
| **Lote 12B Mza. 1** | **Lote 12A Mza. 1** |
| Fernando Hilal | Felissa Jovita Córdoba |
| DNI 27961575 | DNI 10930918 |

### Salta

**Natania 71** · Av. Gaucho Méndez, camino a San Agustín

| APORTES | CHANCES |
|---|---|
| **Lote 17B Mza. B** | **Lote 18A Mza. B** |
| Aldo Esteban Herrera | Diego Gastón Segovia |
| DNI 27176622 | DNI 39219023 |

#díanatania

# ¡El Ticket Dorado de casas **ya tiene dueña**!

## TICKET DORADO PARA PLAN MI CASA NATANIA

Este 28 de julio celebramos un nuevo día de asignaciones y sorteamos entre nuestros Ciudadanos de San Juan, Mendoza, Salta, Neuquén, Córdoba y Tucumán, un Ticket Dorado por la prioridad de asignación anticipada de casas correspondiente al plan Tu Casa Natania. Esta vez, la afortunada fue Samara Ofelia Melgarejo (DNI 24.771.079), de Córdoba. **¡Felicitaciones a la nueva propietaria!**

El evento, a su vez, fue llevado a cabo sin presencia de Ciudadanos debido a que cumplimos con los protocolos sanitarios vigentes, intentando así cuidarnos entre todos.

Bases y condiciones en www.natania.com/aviso_legal

Recordá que tenemos disponible nuestro canal de

# WhatsApp

## para responder tus consultas al instante

Usalo en **natania.com**
en **vallecercano.com**
o haciendo clic en el ícono.

natania
tu casa en Argentina

VALLE CERCANO
URBANIZACIÓN CIENTÍFICAMENTE PLANIFICADA

# Ciudadano Puntual

## ¿Y SI EL PRÓXIMO MES TE TOCA A VOS?

**Abonando tu cupón de aportes antes del 10 de cada mes entrás en el sorteo mensual por el valor de la cuota que estés pagando. Ellos son los ganadores de este mes:**

- **Córdoba:** Gastón Arismendi.
DNI: 35106572

- **Neuquén:** Magalí Trinchero.
DNI: 29548567

- **Comodoro Riv.:** Mara Norma Beatriz e hijos.
DNI: 17129272

- **Mendoza:** Silvia Arrieta.
DNI: 13760015

*"Fue una grata sorpresa, muchas gracias".*

- **Salta:** María Cristina Tapia.
DNI: 12712353

*"Muchas gracias por el increíble regalo, Natania. Esto me anima muchísimo!!!".*

- **Tucumán:** Adriana Altamirano.
DNI: 20977930

*"Calidez en la atención, Ale Marengo una genia. Gracias Natania por ayudarme a cumplir mi sueño de ser propietaria" .*

- **San Juan:** Cintia Yanina Cano Mamani.
DNI: 28192742

*"Me siento muy orgullosa de mí misma y agradezco a Natania por haberme hecho ganadora del premio, espero tener muchos logros más como éste".*

34 años

natania
tu casa en Argentina

# Impulsando el trabajo y la producción con compromiso y visión federal

Hoy más que nunca

**230 empleos directos**
**3.000 empleos indirectos**

Cultura natania

# Beneficios & Soluciones

**Para mejorar tu plan y para ayudarte cuando lo necesites.**

En Natania queremos que sueñes, que avances y que lo logres. ***Estamos para ayudarte.***

## Ciudadano Puntual

Aboná tu cupón antes del día 10 de cada mes y participá de sorteos por cuotas bonificadas.

## Sumá Scoring

Los puntos de tu Scoring te sirven para acrecentar las oportunidades de que asignes tu depto o casa Futura de manera anticipada en los Días Natania.

## Mi Segundo Plan

Sumar otro plan es una excelente opción para proteger tu dinero. Además pagás el 50% por un año.

## Plan Amigo

Por cada amigo que recomendás e ingresa a un nuevo plan, ambos se ganan una cuota bonificada.

## Promo 3+1 y 4+1

**Promociones periódicas.**

Adelantá cuotas, congelá aportes y ganale a la inflación.

## Financiación Propia

Un plan de cuotas, sin bancos, sin intermediarios, sin preocupaciones.

Natania 0800 555 6282
Valle Cercano 0800 888 2553

Chat web en natania.com

Redes Sociales
Facebook | Instagram

Nuestras Apps
Mi Natania y Valle Cercano

# PAGO FLEX

Pagá el 75%, 50% o 25% de hasta 6 cuotas de tu plan. Vos crecés, nosotros nos acomodamos.

## Cambio De Plan

Tenés la posibilidad de mudar tus aportes a otro plan.

## Reactivar Plan

Volvé a tu plan sin demoras, sin gastos extras y sin perder lo aportado.

## Cambio De Producto

Cambiá a un producto más pequeño o más grande según tu necesidad.

## Débito Automático

Ahorrá tiempo, hacelo muy simple y te bonificamos $1000 en la siguiente cuota.*

*Válido hasta el 31 de diciembre de 2021.

## Cambio De Provincia

Mudá tus aportes y tu plan a cualquiera de nuestras 7 provincias.

Natania 0800 555 6282
Valle Cercano 0800 888 2553

Chat web en natania.com

Redes Sociales
Facebook | Instagram

Nuestras Apps
Mi Natania y Valle Cercano

# ¡Olvidate de la Cuota Tenencia!

**UNA OPORTUNIDAD INTELIGENTE**

Si ya asignaste tu depto, con la nueva opción de **Cancelación Anticipada de Natania**, ahora podés abonar tu saldo restante y olvidarte para siempre.

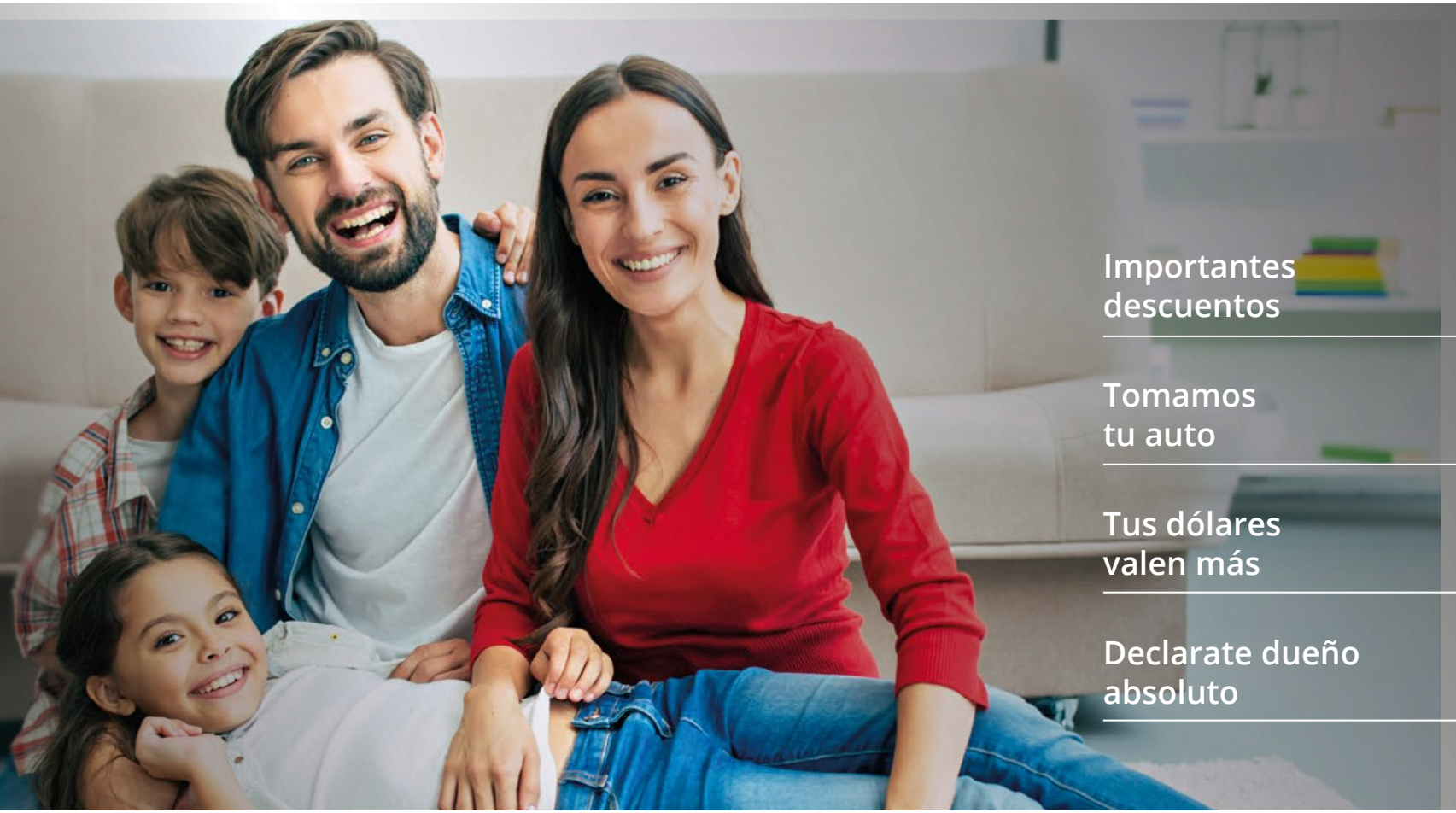

Importantes descuentos

Tomamos tu auto

Tus dólares valen más

Declarate dueño absoluto

## Sé un dueño **natania**

Para más información, comunicate con tu asesor de confianza o al 0800

Natania 0800 555 6282
Valle Cercano 0800 888 2553

Chat web en natania.com

Redes Sociales
Facebook | Instagram

Nuestras Apps
Mi Natania y Valle Cercano

# Tu cupón de aportes, punto por punto

El cupón que recibís todos los meses está conformado por diferentes ítems que es importante conocer.

**Descargalo desde la app Mi Natania o la sección Clientes de www.natania.com** donde también podés adherirte al débito automático, actualizar tus datos personales, realizar una solicitud de asistencia, imprimir tu resumen de aportes y recomendar amigos. Para ingresar tenés que hacerlo con tu dirección de e-mail registrada y una contraseña que se genera por única vez.

Recordá que podés abonar tus cupones a través de las apps **Mi Natania** y **Valle Cercano**

natania
tu casa en Argentina

**0800 555 6282**
**natania.com**

natania

De Fideicomiso Nuevo Plan de Viviendas
Ituzaingo 72
Cordoba Capital-Cordoba

**Cupón de aporte**
**N° 2935072**
**Período: 5/2021**

**Emisión:** 23/4/2021
**Condicion tributaria**
**CUIT:** 33-71410633-9
**Inicio de actividad:** 18/6/2013

**OPERACION:**
**DOMICILIO:** 1333
**CIUDAD:** Comodoro Rivadavia-Chubut Chubut
**PRODUCTO:** Altoplan 1D - Cordoba
**BARRIO:** -Comodoro Rivadavia
**CP:** 9000
**Aportes variable % acumulado:** 69,00 *
**Nº Sub-comunidad:** 2 ARX03
**Nº Posición:** 2 ARX03-415

| CONCEPTO | IMPORTE |
|---|---|
| Aporte Fiduciario Inversor | 11842,93 |
| Aporte Funcionamiento Ordinario | 2958,45 |

**Total a pagar hasta el 10/5/2021** A) $ **14801,38**
Total a pagar hasta el B) $ 14901,38

**BANCO: BBVA BANCO FRANCES**
**BBVA - Código de Servicio** 3360

**Con este código podés abonar todos los meses a través de Link Pagos y Pago Mis Cuentas**

**Código de Pago Electrónico:** 0001002655150062857
Búsqueda: Banco Roela SIRO (rubro: Consorcios)

10110292663612042108003238611000 05

04471029266362104120323861080333861990333863515006276627

Ente de recaudación Banco Roela S.A.

**¡Adherite al débito automático!**
El comprobante de dicha gestión es el que aparece en el resumen de tu cuenta bancaria.
También podés pagar este resumen en Rapipago, Pagofácil o Provincia Pagos

Si necesitás más información podés ingresar a nuestro sitio web **natania.com** o llamarnos a nuestro teléfono: **0800 555 6282**

**¡HASTA EL MES QUE VIENE!**

Ud. registra aporte/s adeudado/s. Si ya regularizó su situación, por favor desestime este mensaje.

*Te recordamos que por tu seguridad y la nuestra, en nuestras sucursales no se recibe dinero en efectivo. Por favor, no comprometas a nuestro personal. La cantidad de aportes se incluye con fines meramente indicativos, no vinculantes; solo la constancia emitida y certificada por el Fiduciario en ese sentido constituye un comprobante válido. El comprobante de pago válido de la operación es el ticket de caja debidamente conformado, y no la liquidación sellada. Es conveniente realizar tus pagos en fecha para evitar futuros problemas. La falta de pago de cualquier concepto derivado del presente cupón en la fecha de vencimiento, devengará los intereses moratorios/punitorios correspondientes.

**Domicilio con el que estás registrado**
Si no es el correcto, actualizalo desde la **app o la web natania**, en nuestro 0800 o en nuestra sucursal

Cantidad de aportes pagos registrados en tu Plan

Ítems que estás aportando

Subcomunidad a la cual pertenecés. Este dato te servirá para saber en qué eventos de asignación participás

Código de pago electrónico para que abones tu cupón a través de Pago Mis Cuentas o Link Pagos

**Es el período que estás aportando**
Corroborá que el mes en el que vas a pagar el cupón coincida con el período que figura en el cupón

Número designado por orden de ingreso a la Subcomunidad a la cual pertenecés

Valor correspondiente a cada ítem que estás aportando

A) Valor de tu aporte correspondiente al **1er vencimiento**

B) Valor de tu aporte correspondiente al **2do vencimiento**

Código de barra para que abones tu cupón en cualquier sucursal de Banco Francés (BBVA)

Código de barra para que abones tu cupón en sucursales de Rapipago, Pago Fácil, Mercado Pago, Cobro Express y otros medios de pago en efectivo

34 años

natania
tu casa en Argentina

# Cumpliendo el sueño de la vivienda propia a miles de argentinos

Hoy más que nunca

**+8.000 unidades entregadas**

Cultura natania

# Nuestros **medios de pago**

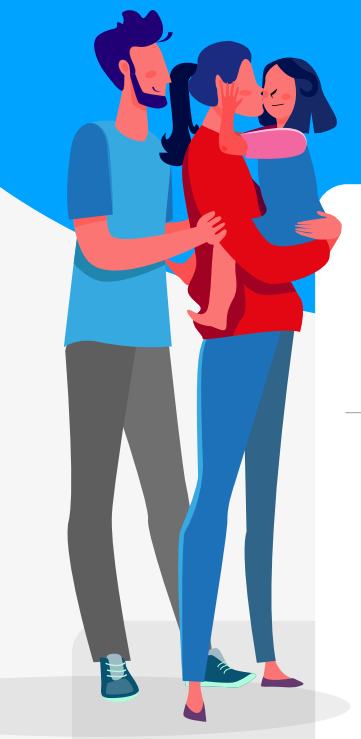

Recordá que podés abonar tus cupones a través de la App **Mi Natania** y **Valle Cercano**

## Débito automático

Adherí tu plan a esta modalidad **¡y te bonificamos $1000** del cupón posterior al primer pago que hagas! *

## Medios digitales

- APP Mi Natania
- www.natania.com
- www.vallecercano.com
- Pago mis Cuentas
- Link Pagos
- WhatsApp de Rapipago
- App de MercadoPago

## Efectivo

rapipago

PAGO Fácil

BBVA Pago en Caja

Si tenés alguna duda o querés que te asesoremos sobre algún medio de pago, contactanos a nuestro **0800** o por **WhatsApp** 261 560 0297

**Nuevo ente recaudador:** BANCO ROELA EL BANCO QUE HACEMOS JUNTOS

**Accedé a instructivos y + info desde aquí**

* La bonificación del monto fijo mencionado aplica solo y por única vez al monto del cupón siguiente al de adhesión al servicio de débito automático. Consultar disponibilidad de los medios de pago mencionados para el producto y/o plan elegido. Para mayor información sobre estas modalidades de pago contactarse a los teléfonos informados.

natania tu casa en Argentina 0800 555 6282

VALLE CERCANO URBANIZACIÓN CIENTÍFICAMENTE PLANIFICADA 0800 888 2553

**No olvides que tenés disponible el canal de WhatsApp para realizar tus consultas y que te podamos responder rápidamente.**

Usalo en natania.com, en vallecercano.com o haciendo clic en el ícono.

# INGRESÁ A NUESTRAS REDES DESDE AQUÍ

y enterate de nuestras últimas novedades

natania
tu casa en Argentina

Mi natania

VALLE CERCANO
URBANIZACIÓN CIENTÍFICAMENTE PLANIFICADA

**CÓRDOBA**
Ituzaingó 72
Edif. Bicorporate
Ciudad de Córdoba

**MENDOZA**
Av. Colón 542
Ciudad de
Mendoza

Leguizamón esq.
Perito Moreno

**SALTA**
Alberdi 308
Salta

**TUCUMÁN**
Las Heras 36
San Miguel de
Tucumán

Santiago del
Estero 605

**SAN JUAN**
Av. Córdoba esq.
Tucumán
San Juan

**NEUQUÉN**
Carlos H.
Rodríguez 536
Neuquén

Ministro Amancio
Alcorta 186

**CHUBUT**
San Martín 895
Oficina 11
Comodoro Rivadavia

IMPORTANTE: Te recordamos que por tu seguridad y la nuestra NO SE RECIBE DINERO EN EFECTIVO en sucursales.
Todas las imágenes publicadas son meramente ilustrativas. Y las fotos son no contractuales.